Bijlage: Stroomschema enuresis

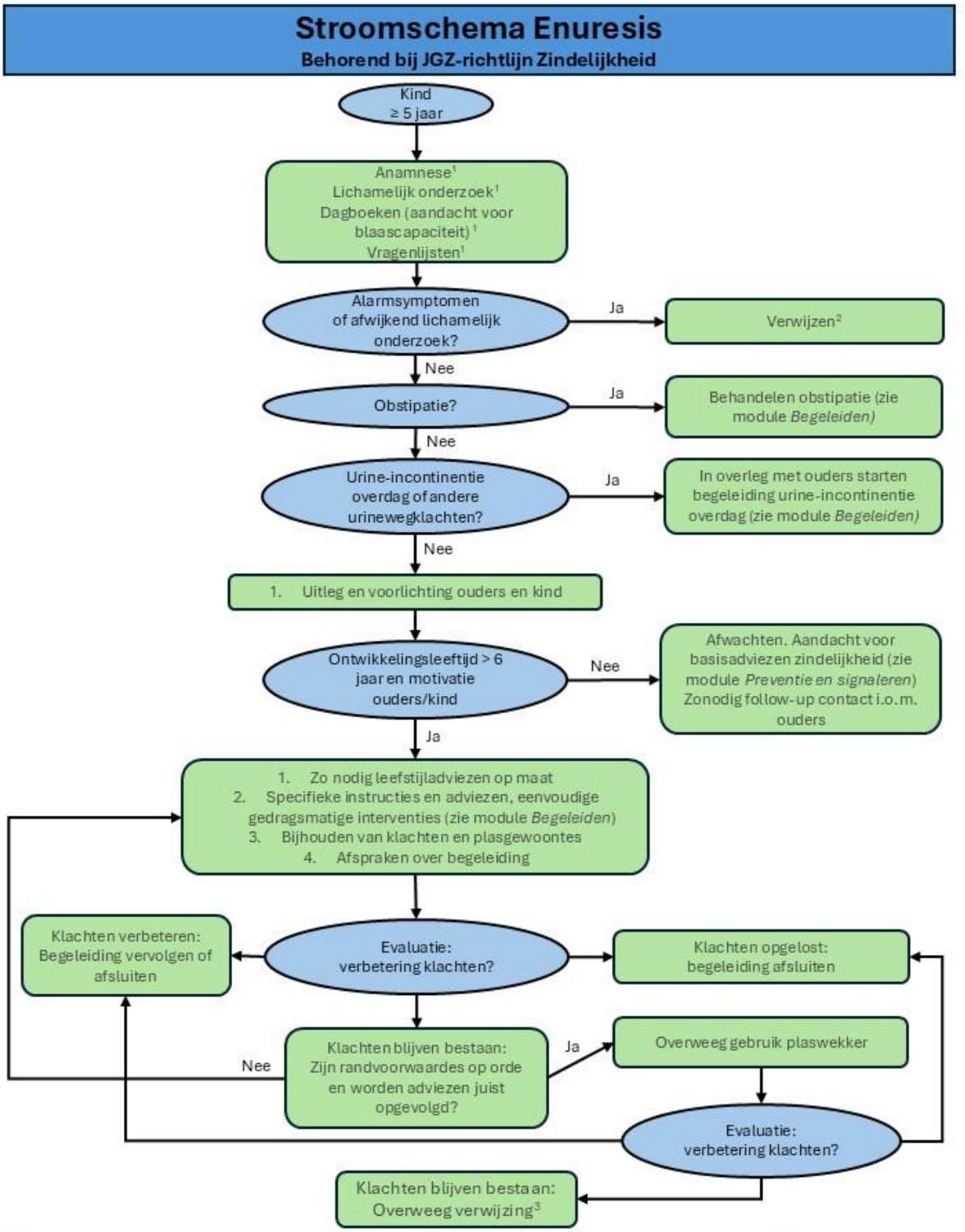

1 Onderzoeken kunnen op maat worden ingezet. Als de jeugdverpleegkundige of doktersassistent een kind ziet dan wordt door hem/haar ingeschat of een lichamelijk onderzoek nodig is.

2 Verwijzing naar (zie module *Samenwerken en verwijzen* voor meer uitgebreide tekst):

- Huisarts: bij verdenking op een urineweginfectie.
- Kinderarts/kinderuroloog: bij overige alarmsymptomen. Het is afhankelijk van regionale afspraken en beschikbaarheid of wordt verwezen naar een kinderarts of kinderuroloog.
- Kinderarts: afwijkend lichamelijk onderzoek, midline laesies (behalve simpele sacrale dimple).

3 Overweeg verwijzing naar een kinder(bekken)fysiotherapeut (bij een kind ouder dan 5 jaar), kinderarts of specialistische poli, mede afhankelijk van bestaande regionale afspraken.