Bijlage: Stroomschema urine-incontinentie overdag

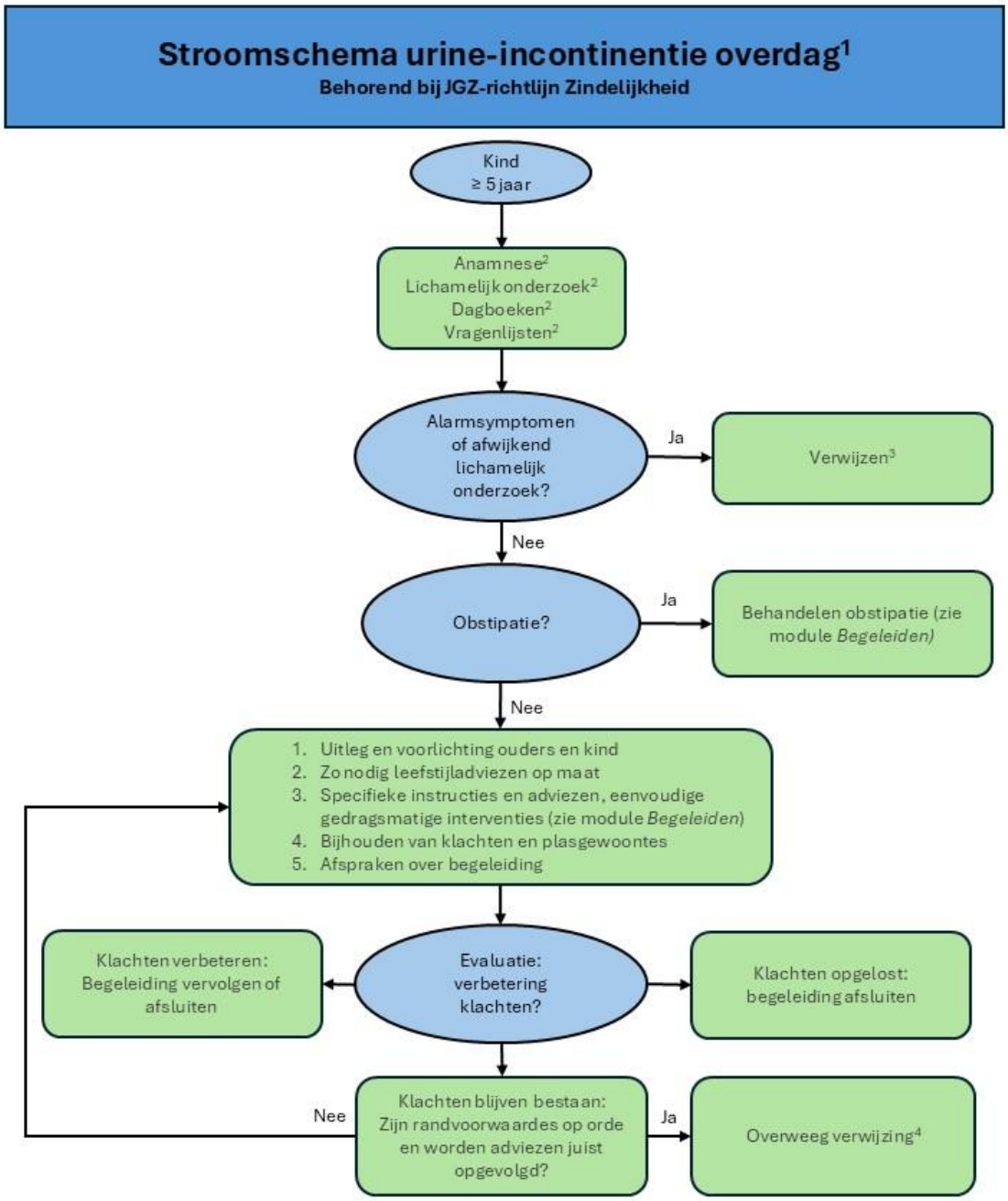

1 Bij jongere kinderen met zindelijkheidsproblematiek kan op maat gebruikt gemaakt kan worden van (delen van) het stroomschema.
2 Onderzoeken kunnen op maat worden ingezet. Als de jeugdverpleegkundige of doktersassistent een kind ziet dan wordt door hem/haar ingeschat of een lichamelijk onderzoek nodig is.
3 Verwijzing naar (zie module *Samenwerken en verwijzen* voor meer uitgebreide tekst) :
- Huisarts: bij verdenking op een urineweginfectie.
- Kinderarts/kinderuroloog: bij overige alarmsymptomen. Het is afhankelijk van regionale afspraken en beschikbaarheid of wordt verwezen naar een kinderarts of kinderuroloog.
- Kinderarts: afwijkend lichamelijk onderzoek, midline laesies (behalve simpele sacrale dimple).

4 Overweeg verwijzing naar een kinder(bekken)fysiotherapeut (bij een kind ouder dan 5 jaar), kinderarts of specialistische poli, mede afhankelijk van bestaande regionale afspraken.